Nr zlecenia DEKRA: ALIOR-L(W)/KAT/103404/26/11/04
Nr zlecenia/szkody: 628963/21/1/K
Data zlecenia: 04-11-2026

DEKRA Polska - Centrala
02-673 Warszawa, ul. Konstruktorska 12A

Zleceniodawca:
Agnieszka Żurek
Alior Leasing Sp. z o. o.
ul. Szewczenki 8
40-855 Katowice

Rzeczoznawca:
Ireneusz Chadam (WSP)
DEKRA Polska - współpraca O/Warszawa

UWAGA:
Ze względu na przeznaczenie dokumentu usunięto w nim wszelkie informacje dotyczące wartości pojazdu, cen wyposażenia, korekt, etc.

Dane pojazdu

Grupa obiektów (Eurotax)	dostawcze do 3,5t
Kod EC (Eurotax)	0131370
Producent	MERCEDES-BENZ/PARTNER
Model	Sprinter 319 CDI Euro 6 2987 ccm - 190KM 3,5t 18-21
Typ	Sprinter 319 CDI 907.135
Rodzaj nadwozia	POD
Liczba drzwi/liczba miejsc	2/2
Masa własna [kg]	2650
Dopuszczalna masa całkowita [kg]	3500
Rozstaw osi 1/2	4325
Rodzaj silnika	z zapłonem samoczynnym
Układ oczyszczana spalin	SCE
Pojemność silnika [ccm]	2987
Moc silnika [KM/kW]	190/140
Skrzynia biegów	automatyczna 7-biegowa
Nr rejestracyjny	RZ706CM
VIN	W1V9071351N134717
Data 1. rejestracji	26-05-2021
Data nast. bad. techn.	27-05-2027
Rok produkcji	2021 (rok produkcji został zweryfikowany z zewnętrzną bazą danych)
Stan licznika [km]	1 152 125 (odczytany)
Kolor nadwozia/rodzaj powłoki	czarny/METALIK
Data oględzin	2026-11-06

Ogumienie

Oś	Koło	Producent, typ	Rozmiar	Profil zmierzony
przednia	prawe	CROSSWIND, DURA PEAK	235/65 R16 121/119R	7,5 mm
	lewe	CROSSWIND, DURA PEAK	235/65 R16 121/119R	7,5 mm
tylna	prawe	Michelin, AGILIS	235/65 R16 121/119R	4,0 mm
	lewe	Michelin, AGILIS	235/65 R16 121/119R	4,0 mm

Wyposażenie standardowe wg Eurotax

1. ABS
2. ADAPTIVE ESP (elektroniczny układ stabilizacji toru jazdy)
3. Adaptacyjne światła stop
4. Asystent bocznego wiatru
5. Automatyczny układ włączania świateł
6. Felgi stalowe 16 z ogumieniem
7. Fotel kierowcy z manualną regulacją
8. Fotel pasażera pojedynczy, z manualną regulacją
9. Funkcja ECO start/stop plus
10. Głośniki dwudrożne z przodu
11. Koło zapasowe
12. Lakier uni
13. Moduł komunikacyjny z kartą SIM
14. Pakiet dla palących
15. Poduszka powietrzna kierowcy
16. Pomoc w razie awarii
17. Półka nad przednią szybą
18. Radio MB Audiosystem
19. Schowek pod deską rozdzielczą
20. System Keyless Start - bezkluczykowe włączanie silnika
21. System połączenia alarmowego Mercedes-Benz
22. Szyby przednie sterowane elektrycznie
23. Tapicerka Maturin, czarna
24. Wspomaganie kierownicy, elektryczne
25. Zamek centralny sterowany falami radiowymi
26. Zbiornik paliwa 71 litrów

Wyposażenie dealerskie

1. Asystent ruszania na wzniesieniu ..... -
2. Czujnik deszczu ..... -
3. Felgi aluminiowe 16-calowe ..... -
4. Fotel kierowcy komfortowy, hydrauliczny ..... -
5. Funkcja HOLD ..... -
6. Hak holowniczy kulowy, stały ..... -
7. Kierownica regulowana w dwóch płaszczyznach ..... -
8. Kierownica wielofunkcyjna ..... -
9. Klimatyzacja półautomatyczna Tempmatik ..... -
10. Koło kierownicy skórzane ..... -
11. Lusterka zewnętrzne regulowane elektrycznie i podgrzewane ..... -
12. Osłona chłodnicy chromowana ..... -
13. Podłokietnik dla siedzenia kierowcy ..... -
14. Podłokietnik dla siedzenia pasażera ..... -
15. Pokrywa schowka po lewej i prawej stronie ..... -
16. Radio cyfrowe (DAB) ..... -
17. Reflektory LED High Performance ..... -
18. Skrzynia biegów automatyczna 7G-TRONIC PLUS ..... -
19. System multimedialny MBUX z ekranem dotykowym 10,25 cali ..... -
20. Szyby atermiczne ..... -
21. Wnęka 1-DIN z przodu w podsufitce ..... -
22. Zbiornik paliwa 93 litry ..... -
23. Światła przeciwmgielne z funkcją doświetlania zakrętów ..... -
24. Światła tylne częściowo w technologii LED ..... -

Wyposażenie dodatkowe

1. Zabudowa skrzyniowa z plandeką ..... -
2. Kabina sypialna ..... -
3. Zbiornik paliwa Arhen ..... -

Wartość bazowa pojazdu

Wartość bazowa pojazdu (netto/zakup)[12] ..... -

DEKRA Polska Sp. z o.o.
02-673 Warszawa, ul. Konstruktorska 12A
www.dekra.pl

Korekty

Przebieg

Wyposażenie

Ogumienie

Inne

Wcześniejsze naprawy ..... -
Stwierdzone uszkodzenia, dbałość o pojazd, weryfikacja warsztatowa usterek ..... -
Aktualna sytucja rynkowa / przebieg rzędu 1 mln km ..... -

Powyższą wartość określono w oparciu o notowania cen samochodów używanych na rynku polskim Eurotax (baza danych nr 11-2026 POL) z uwzględnieniem parametrów technicznych i rynkowych mających wpływ na wartość pojazdu.
Dla pojazdów zarejestrowanych w Polsce powyższa wartość została określona na dzień sporządzenia wyceny.
Jeżeli pojazd nie jest zarejestrowany w kraju - podana wartość jest wartością hipotetyczną przy założeniu uiszczenia wszelkich opłat i podatków należnych przy wprowadzeniu pojazdu na polski obszar celny.
Wydruk podstawowy bez informacji o wartości pojazdu - ze względu na przeznaczenie dokumentu usunięto w nim wszelkie informacje dotyczące wartości pojazdu, cen wyposażenia, korekt, etc.

Data: 19-11-2026

Rzeczoznawca DEKRA:
Ireneusz Chadam (WSP)

Dokument wystawiony elektronicznie ważny bez podpisu.

DEKRA Polska Sp. z o.o.
02-673 Warszawa, ul. Konstruktorska 12A
www.dekra.pl

Pomiar grubości powłoki lakierowej poj.

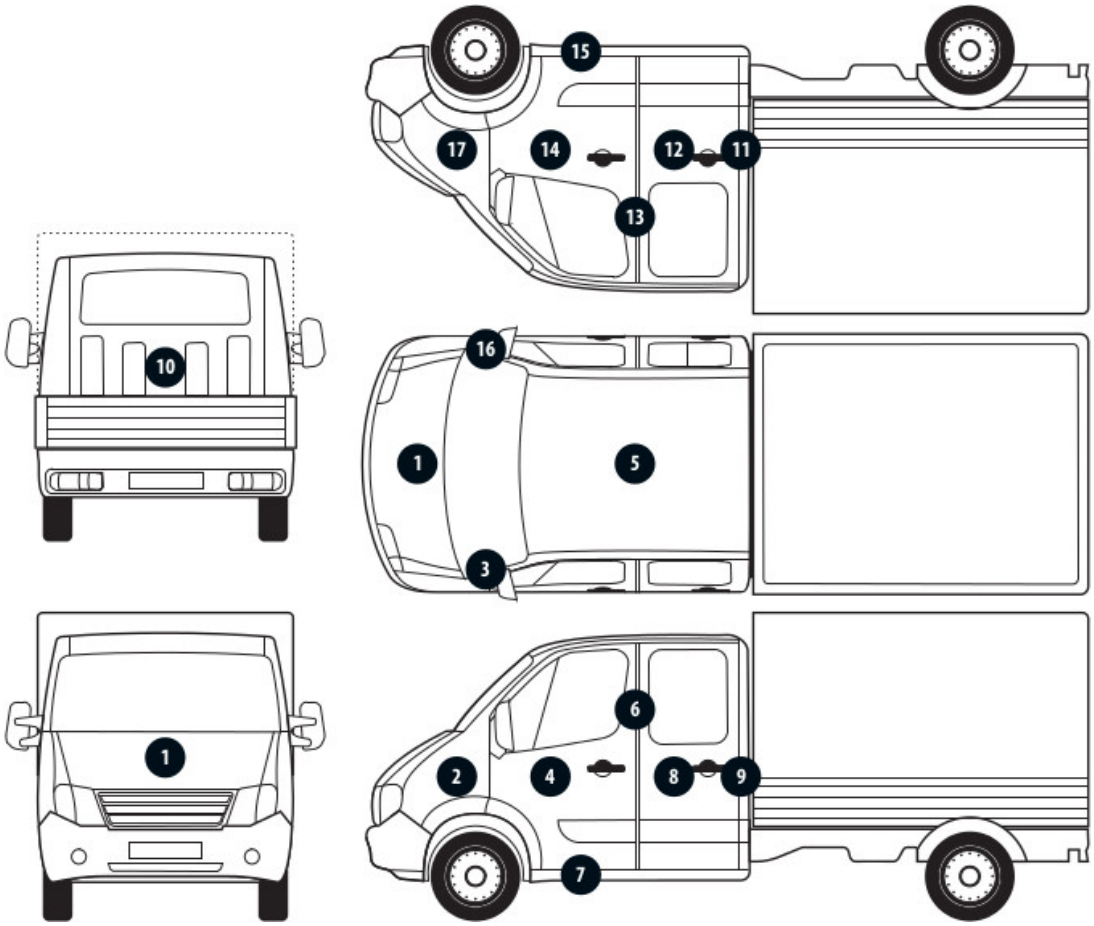

Nr punktu kontroli	Kontrolowany element	Zmierzony przedział grubości powłoki lakierowej [µm]
1	Pokrywa przednia	do 520
2	Błotnik przedni lewy	do 460
3	Słupek przedni lewy	do 130
4	Drzwi przednie lewe	do 150
6	Słupek środkowy lewy	do 100
7	Próg lewy	do 100
8	Drzwi tylne lewe	do 130
12	Drzwi tylne prawe	do 130
13	Słupek środkowy prawy	do 100
14	Drzwi przednie prawe	do 130
15	Próg prawy	do 100
16	Słupek przedni prawy	do 130
17	Błotnik przedni prawy	do 920

DEKRA Polska Sp. z o.o.
02-673 Warszawa, ul. Konstruktorska 12A
www.dekra.pl

Opis stanu technicznego

Kabina kierowcy/Oblachowanie
Stan techniczny kabiny kierowcy
Stan techniczny nadwozia opisano w załączonej tabeli.

Przeprowadzona naprawa blacharsko-lakiernicza
Tak. Patrz zmierzony zakres grubości powłoki lakierowej na wybranych elementach.

Kabina kierowcy/Osprzęt
Stan osprzętu kabiny kierowcy.
Stan osprzętu kabiny kierowcy opisano w załączonej tabeli.

Kabina kierowcy/Wnętrze
Stan wnętrza kabiny kierowcy
Stan wnętrza nadwozia opisano w załączonej tabeli.

Nadwozie/Zabudowa
Stan techniczny zabudowy
Stan techniczny zabudowy opisano w załączonej tabeli.

Podwozie/Rama z osprzętem
Stan techniczny ramy z osprzętem
Stan techniczny ramy z osprzętem opisano w załączonej tabeli.

Podwozie/Silnik/układ przeniesienia napędu
Stan techniczny silnika / układu przeniesienia napędu.
Stan techniczny silnika z układem przeniesienia napędu opisano w załączonej tabeli.

Podwozie/Zawieszenie kół
Stan techniczny zawieszenia / kół
Nie wnosi się uwag.

Podwozie/Układ kierowniczy
Stan techniczny układu kierowniczego
Nie wnosi się uwag.

Podwozie/Układ hamulcowy
Stan układu hamulcowego.
Nie wnosi się uwag.

DEKRA Polska Sp. z o.o.
02-673 Warszawa, ul. Konstruktorska 12A
www.dekra.pl

Uwagi ogólne - dot. wyceny

Dokumenty pojazdu
Podczas oględzin przedstawiono dowód rej. poj. oraz wykonano jego fot. cyfrowe, które załączono do ekspertyzy.
Podczas oględzin nie przedstawiono do wglądu książki serwisowej pojazdu.

Informacja dotycząca pochodzenia pojazdu
Pojazd zakupiony w kraju u autoryzowanego przedstawiciela danej marki.

Dodatkowe uwagi dotyczące sam. osobowego:
Nie dotyczy.

Jazda próbna
Przeprowadzono próbę ruchową pojazdu.
Jazda próbna w pełnym zakresie niemożliwa. Poniżej podano komentarz:
Warunki parkingowe

Badanie poprawności i/lub budowy numerów identyfikacyjnych/seryjnych obiektu:
Nie badano.

Weryfikacja prawdziwości danych obiektu, w tym roku produkcji i innych.
Nie przeprowadzono - przyjęto wg okazanych dokumentów i wskazanych źródeł.

Zabezpieczenia przeciwkradzieżowe
Fabryczne

- Nie weryfikowano odczytanego stanu drogomierza z zapisami w urządzeniach elektronicznych pojazdu.

- Niniejsza ekspertyza służy wyłącznie do oszacowania wartości rynkowej przedmiotu wyceny i nie może być wykorzystywana do żadnego innego celu, niż wymieniony powyżej. Wycena nie może stanowić podstawy do oceny cech i stanu wycenianego obiektu przy jego zakupie.

- Rzeczoznawca nie bierze na siebie odpowiedzialności za wady ukryte (prawne i fizyczne) oraz ewentualne skutki wynikające z dalszego użytkowania przedmiotu wyceny, a także za skutki wykorzystania samej wyceny.

- Powyższa wycena nie jest szczegółową ekspertyzą stanu technicznego przedmiotu wyceny i za taką nie może być uznawana, w szczególności nie może być traktowana jako gwarancja sprzedaży przedmiotu wyceny za oszacowaną wartość.

- Niniejsza wycena nie może być publikowana w całości w jakimkolwiek dokumencie bez zgody wykonawców i bez uzgodnienia z nimi formy i treści takiej publikacji.

- Wycenę przeprowadzono w oparciu o dostarczoną dokumentację oraz badanie organoleptyczne wycenianego obiektu. Nie prowadzono badań diagnostycznych oraz weryfikacji warsztatowej przedmiotu wyceny.

- Niniejsza wycena została sporządzona na podstawie oględzin wycenianego przedmiotu w warunkach występujących w miejscu jego udostępnienia.

DEKRA Polska Sp. z o.o.
02-673 Warszawa, ul. Konstruktorska 12A
www.dekra.pl

Uwagi do zlecenia - dot. wyceny

Ilość kluczyków/kart do uruchomienia pojazdu przedstawionych Rzeczoznawcy podczas oględzin:
1

Uwagi Rzeczoznawcy - dot. wyceny

Podczas oględzin udostępniono jeden kluczyk do pojazdu.
Specyfikacja wg programu operacyjnego w zakresie wyposażenia standardowego i dodatkowego nie gwarantuje zgodności ze stanem faktycznym, w zakresie możliwym do ustalenia przez rzeczoznawcę podczas oględzin pojazdu.
Pomiar grubości powłoki lakierowej wykonano w miejscach możliwych do ich wykonania, pomiary nie gwarantują oryginalności poszczególnych elementów poddanym ocenie.

Komunikaty pojazdu:

3 światło stop
Usterka z przodu z lewej strony Zjedź do serwisu
Światło obrysowe przednie prawe
Sprawdzić okładziny hamulcowe patrz instrukcja obsługi

Zastrzeżenia ograniczające - dot. wyceny

- Nie weryfikowano przebiegu pojazdu. Przyjęto na podstawie wskazań drogomierza.
- Niniejsza ekspertyza służy wyłącznie do oszacowania wartości rynkowej przedmiotu wyceny i nie może być wykorzystywana do żadnego innego celu, niż wymieniony powyżej. Wycena nie może stanowić podstawy do oceny cech i stanu wycenianego obiektu przy jego zakupie.
- Rzeczoznawca nie bierze na siebie odpowiedzialności za wady ukryte (prawne i fizyczne) oraz ewentualne skutki wynikające z dalszego użytkowania przedmiotu wyceny, a także za skutki wykorzystania samej wyceny.
- Powyższa wycena nie jest szczegółową ekspertyzą stanu technicznego przedmiotu wyceny i za taką nie może być uznawana.
- Niniejsza wycena nie może być publikowana w całości w jakimkolwiek dokumencie bez zgody wykonawców i bez uzgodnienia z nimi formy i treści takiej publikacji. Zakaz publikacji nie dotyczy posługiwania sie wyceną w umowach cywilno-prawnych zawieranych przez zleceniodawcę i dotyczących przedmiotu wyceny.
- Wycenę przeprowadzono w oparciu o dostarczoną dokumentację oraz badanie organoleptyczne wycenianego obiektu. Nie prowadzono badań diagnostycznych oraz weryfikacji warsztatowej przedmiotu wyceny.
- Niniejsza wycena została sporządzona na podstawie oględzin wycenianego przedmiotu w warunkach występujących w miejscu jego udostępnienia.
- Nie badano poprawności i/lub budowy numerów identyfikacyjnych/seryjnych obiektu oraz nie weryfikowano prawdziwości wszystkich danych obiektu.

DEKRA Polska Sp. z o.o.
02-673 Warszawa, ul. Konstruktorska 12A
www.dekra.pl

DOKUMENTACJA FOTOGRAFICZNA



Fot. 1.



Fot. 2.

DEKRA Polska Sp. z o.o.
02-673 Warszawa, ul. Konstruktorska 12A
www.dekra.pl

DOKUMENTACJA FOTOGRAFICZNA



Fot. 3.



Fot. 4.

DEKRA Polska Sp. z o.o.
02-673 Warszawa, ul. Konstruktorska 12A
www.dekra.pl

DOKUMENTACJA FOTOGRAFICZNA



Fot. 5.



Fot. 6.

DEKRA Polska Sp. z o.o.
02-673 Warszawa, ul. Konstruktorska 12A
www.dekra.pl

DOKUMENTACJA FOTOGRAFICZNA



Fot. 7.



Fot. 8.

DEKRA Polska Sp. z o.o.
02-673 Warszawa, ul. Konstruktorska 12A
www.dekra.pl

DOKUMENTACJA FOTOGRAFICZNA

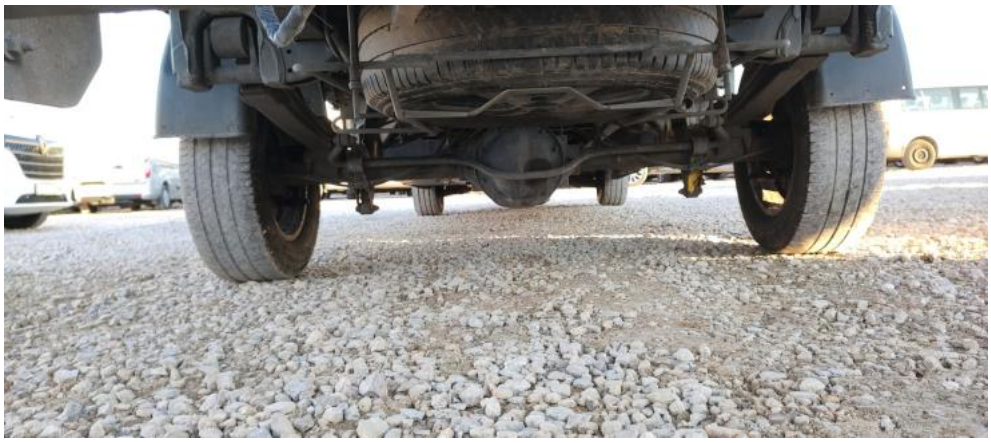

Fot. 9.



Fot. 10.

DEKRA Polska Sp. z o.o.
02-673 Warszawa, ul. Konstruktorska 12A
www.dekra.pl

DOKUMENTACJA FOTOGRAFICZNA



Fot. 11.



Fot. 12.

DEKRA Polska Sp. z o.o.
02-673 Warszawa, ul. Konstruktorska 12A
www.dekra.pl

DOKUMENTACJA FOTOGRAFICZNA



Fot. 13.



Fot. 14.

DOKUMENTACJA FOTOGRAFICZNA



Fot. 15.



Fot. 16.

DEKRA Polska Sp. z o.o.
02-673 Warszawa, ul. Konstruktorska 12A
www.dekra.pl

DOKUMENTACJA FOTOGRAFICZNA



Fot. 17.



Fot. 18.

DEKRA Polska Sp. z o.o.
02-673 Warszawa, ul. Konstruktorska 12A
www.dekra.pl

DOKUMENTACJA FOTOGRAFICZNA



Fot. 19.



Fot. 20.

DEKRA Polska Sp. z o.o.
02-673 Warszawa, ul. Konstruktorska 12A
www.dekra.pl

DOKUMENTACJA FOTOGRAFICZNA



Fot. 21.



Fot. 22.

DEKRA Polska Sp. z o.o.
02-673 Warszawa, ul. Konstruktorska 12A
www.dekra.pl

DOKUMENTACJA FOTOGRAFICZNA



Fot. 23.



Fot. 24.

DEKRA Polska Sp. z o.o.
02-673 Warszawa, ul. Konstruktorska 12A
www.dekra.pl

DOKUMENTACJA FOTOGRAFICZNA



Fot. 25.



Fot. 26.

DEKRA Polska Sp. z o.o.
02-673 Warszawa, ul. Konstruktorska 12A
www.dekra.pl

DOKUMENTACJA FOTOGRAFICZNA



Fot. 27.



Fot. 28.

DEKRA Polska Sp. z o.o.
02-673 Warszawa, ul. Konstruktorska 12A
www.dekra.pl

DOKUMENTACJA FOTOGRAFICZNA



Fot. 29.

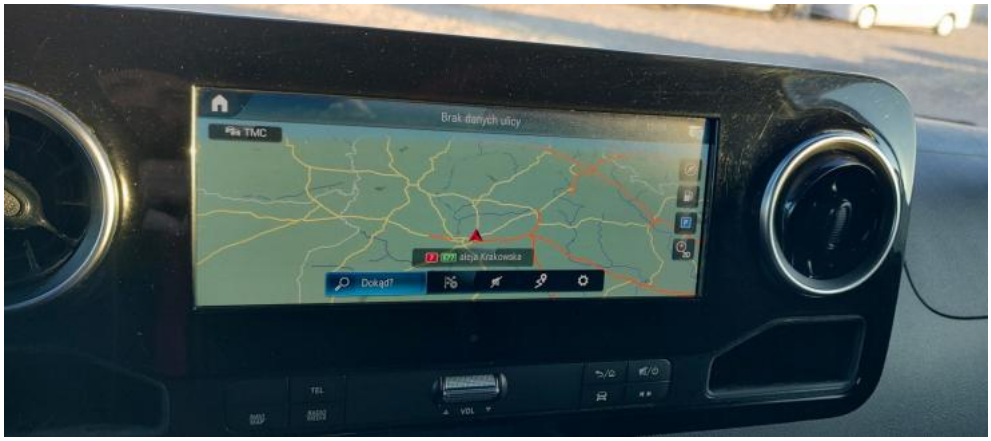

Fot. 30.

DEKRA Polska Sp. z o.o.
02-673 Warszawa, ul. Konstruktorska 12A
www.dekra.pl

DOKUMENTACJA FOTOGRAFICZNA



Fot. 31.



Fot. 32.

DEKRA Polska Sp. z o.o.
02-673 Warszawa, ul. Konstruktorska 12A
www.dekra.pl

DOKUMENTACJA FOTOGRAFICZNA



Fot. 33.



Fot. 34.

DEKRA Polska Sp. z o.o.
02-673 Warszawa, ul. Konstruktorska 12A
www.dekra.pl

DOKUMENTACJA FOTOGRAFICZNA



Fot. 35.



Fot. 36.

DEKRA Polska Sp. z o.o.
02-673 Warszawa, ul. Konstruktorska 12A
www.dekra.pl

DOKUMENTACJA FOTOGRAFICZNA



Fot. 37.



Fot. 38.

DEKRA Polska Sp. z o.o.
02-673 Warszawa, ul. Konstruktorska 12A
www.dekra.pl

DOKUMENTACJA FOTOGRAFICZNA



Fot. 39.



Fot. 40.

DEKRA Polska Sp. z o.o.
02-673 Warszawa, ul. Konstruktorska 12A
www.dekra.pl

DOKUMENTACJA FOTOGRAFICZNA



Fot. 41.

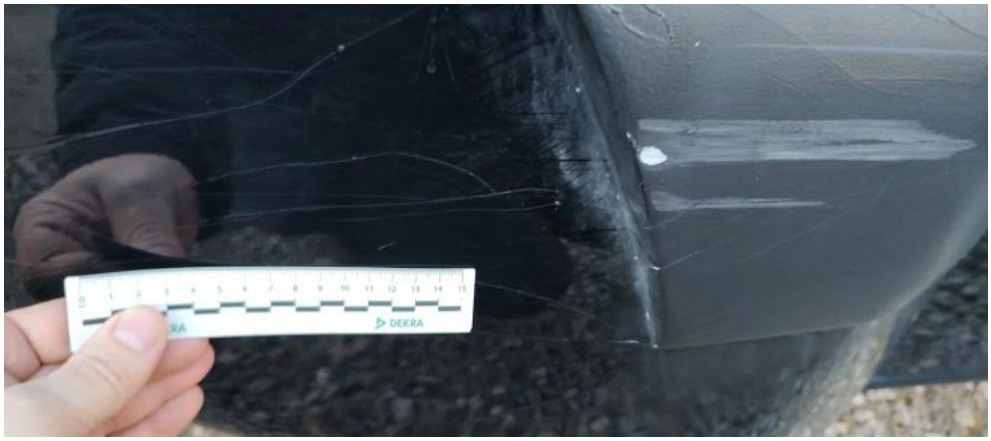

Fot. 42.

DEKRA Polska Sp. z o.o.
02-673 Warszawa, ul. Konstruktorska 12A
www.dekra.pl

DOKUMENTACJA FOTOGRAFICZNA



Fot. 43.



Fot. 44.

DEKRA Polska Sp. z o.o.
02-673 Warszawa, ul. Konstruktorska 12A
www.dekra.pl

DOKUMENTACJA FOTOGRAFICZNA



Fot. 45.



Fot. 46.

DEKRA Polska Sp. z o.o.
02-673 Warszawa, ul. Konstruktorska 12A
www.dekra.pl

DOKUMENTACJA FOTOGRAFICZNA



Fot. 47.



Fot. 48.

DEKRA Polska Sp. z o.o.
02-673 Warszawa, ul. Konstruktorska 12A
www.dekra.pl

DOKUMENTACJA FOTOGRAFICZNA



Fot. 49.



Fot. 50.

DEKRA Polska Sp. z o.o.
02-673 Warszawa, ul. Konstruktorska 12A
www.dekra.pl

DOKUMENTACJA FOTOGRAFICZNA



Fot. 51.



Fot. 52.

DEKRA Polska Sp. z o.o.
02-673 Warszawa, ul. Konstruktorska 12A
www.dekra.pl

DOKUMENTACJA FOTOGRAFICZNA



Fot. 53.



Fot. 54.

DEKRA Polska Sp. z o.o.
02-673 Warszawa, ul. Konstruktorska 12A
www.dekra.pl

DOKUMENTACJA FOTOGRAFICZNA



Fot. 55.



Fot. 56.

DEKRA Polska Sp. z o.o.
02-673 Warszawa, ul. Konstruktorska 12A
www.dekra.pl

DOKUMENTACJA FOTOGRAFICZNA



Fot. 57.



Fot. 58.

DEKRA Polska Sp. z o.o.
02-673 Warszawa, ul. Konstruktorska 12A
www.dekra.pl

DOKUMENTACJA FOTOGRAFICZNA



Fot. 59.



Fot. 60.

DEKRA Polska Sp. z o.o.
02-673 Warszawa, ul. Konstruktorska 12A
www.dekra.pl

DOKUMENTACJA FOTOGRAFICZNA



Fot. 61.



Fot. 62.

DEKRA Polska Sp. z o.o.
02-673 Warszawa, ul. Konstruktorska 12A
www.dekra.pl

DOKUMENTACJA FOTOGRAFICZNA



Fot. 63.



Fot. 64.

DEKRA Polska Sp. z o.o.
02-673 Warszawa, ul. Konstruktorska 12A
www.dekra.pl

DOKUMENTACJA FOTOGRAFICZNA

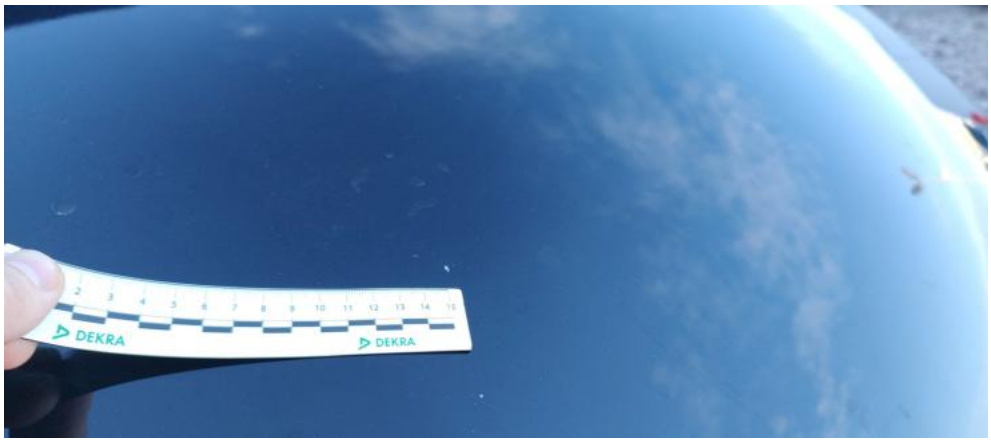

Fot. 65.



Fot. 66.

DEKRA Polska Sp. z o.o.
02-673 Warszawa, ul. Konstruktorska 12A
www.dekra.pl

DOKUMENTACJA FOTOGRAFICZNA



Fot. 67.



Fot. 68.

DEKRA Polska Sp. z o.o.
02-673 Warszawa, ul. Konstruktorska 12A
www.dekra.pl

DOKUMENTACJA FOTOGRAFICZNA



Fot. 69.



Fot. 70.

DEKRA Polska Sp. z o.o.
02-673 Warszawa, ul. Konstruktorska 12A
www.dekra.pl

DOKUMENTACJA FOTOGRAFICZNA



Fot. 71.



Fot. 72.

DEKRA Polska Sp. z o.o.
02-673 Warszawa, ul. Konstruktorska 12A
www.dekra.pl

DOKUMENTACJA FOTOGRAFICZNA



Fot. 73.



Fot. 74.

DEKRA Polska Sp. z o.o.
02-673 Warszawa, ul. Konstruktorska 12A
www.dekra.pl

DOKUMENTACJA FOTOGRAFICZNA



Fot. 75.



Fot. 76.

DEKRA Polska Sp. z o.o.
02-673 Warszawa, ul. Konstruktorska 12A
www.dekra.pl

DOKUMENTACJA FOTOGRAFICZNA



Fot. 77.



Fot. 78.

DEKRA Polska Sp. z o.o.
02-673 Warszawa, ul. Konstruktorska 12A
www.dekra.pl

DOKUMENTACJA FOTOGRAFICZNA



Fot. 79.



Fot. 80.

DEKRA Polska Sp. z o.o.
02-673 Warszawa, ul. Konstruktorska 12A
www.dekra.pl

DOKUMENTACJA FOTOGRAFICZNA



Fot. 81.



Fot. 82.

DEKRA Polska Sp. z o.o.
02-673 Warszawa, ul. Konstruktorska 12A
www.dekra.pl

DOKUMENTACJA FOTOGRAFICZNA



Fot. 83.



Fot. 84.

DEKRA Polska Sp. z o.o.
02-673 Warszawa, ul. Konstruktorska 12A
www.dekra.pl

DOKUMENTACJA FOTOGRAFICZNA



Fot. 85.



Fot. 86.

DEKRA Polska Sp. z o.o.
02-673 Warszawa, ul. Konstruktorska 12A
www.dekra.pl

DOKUMENTACJA FOTOGRAFICZNA



Fot. 87.



Fot. 88.

DEKRA Polska Sp. z o.o.
02-673 Warszawa, ul. Konstruktorska 12A
www.dekra.pl

DOKUMENTACJA FOTOGRAFICZNA



Fot. 89.



Fot. 90.

DEKRA Polska Sp. z o.o.
02-673 Warszawa, ul. Konstruktorska 12A
www.dekra.pl

DOKUMENTACJA FOTOGRAFICZNA



Fot. 91.



Fot. 92.

DEKRA Polska Sp. z o.o.
02-673 Warszawa, ul. Konstruktorska 12A
www.dekra.pl

DOKUMENTACJA FOTOGRAFICZNA



Fot. 93.



Fot. 94.

DEKRA Polska Sp. z o.o.
02-673 Warszawa, ul. Konstruktorska 12A
www.dekra.pl

DOKUMENTACJA FOTOGRAFICZNA



Fot. 95.



Fot. 96.

DEKRA Polska Sp. z o.o.
02-673 Warszawa, ul. Konstruktorska 12A
www.dekra.pl

DOKUMENTACJA FOTOGRAFICZNA



Fot. 97.

DEKRA Polska Sp. z o.o.
02-673 Warszawa, ul. Konstruktorska 12A
www.dekra.pl